

ACCIÓN B2
Resiliencia a incendios

DATOS DEL RODAL

Código: B2.6	Superficie: 5 ha	Propiedad: Privada
Municipio: Sant Feliu de Buixalleu		Comarca: La Selva
Finca: Can Iglesias		IOF: PTGMF 170

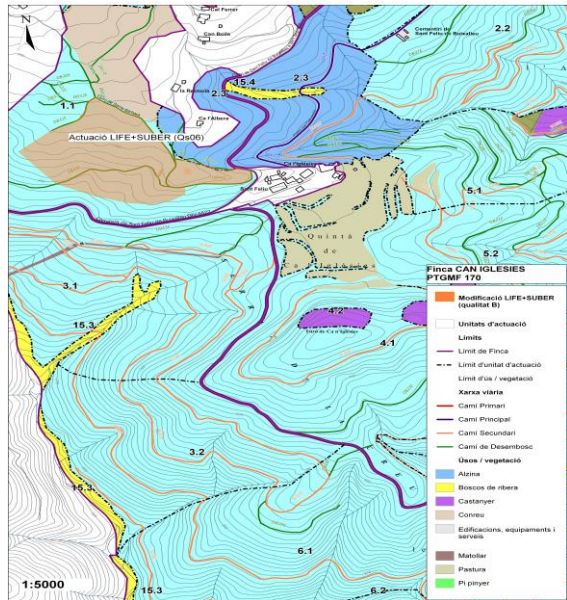

Tipología forestal: Qs_C (Baja)	Formación mixta	Estructura Regular
----------------------------------------	------------------------	---------------------------

Estrato arbóreo	N (pies/ha): 1517	AB (m²/ha): 12,3	Ho (m): 9,8	Fcc (%): 35
	% pies corcho reproducción	10%	Dg (cm): 37	Dn (cm) – Calibre (cm): 45-5
	% pies bornizo	90%		
Otras características silvícolas: Fuerte densidad de pies menores de encina de rebrote de aprovechamientos para leñas que forman parte del estrato de matorral.				

Estrato de matorral	Especies principales: <i>Q.ilex</i> , <i>Arbutus unedo</i> , <i>Calicotome spinosa</i> , <i>Genista sp.</i>			
	Recubrimiento (%): 100		Altura matorral (m): 2,5	

Vulnerabilidad estructural: B11-B4	RCS¹ (%): 40	ACS² (m): 0,6	RCE³ (%): 78
-------------------------------------------	--------------------------------	---------------------------------	--------------------------------

Tratamientos propuestos: Adehesamiento con corta de selección hasta dejar aproximadamente 8-10 m²/ha bajo corcho de AB dejando solo los alcornoques y prioritariamente los arboles más grandes y con más edad que cumplan criterios de calidad de conformación y vitalidad. Desbroce total con trituración de restos de corta (a poder ser mecanizada) (Modelo ORGEST Qs06). El tratamiento propuesto va ligado a la creación de una franja perimetral para prevención de incendios forestales.

Otros datos: Rodal afectado por el incendio de 1994. Des del incendio aún no se ha descorchado. Se descorchó muy pocos años antes del incendio y por eso los árboles quedaron muy afectados.

¹RCS: Recubrimiento combustible superficie.

²ACS: Altura combustible superficie.

³RCE: Recubrimiento combustible escala.